



## Holzverwaltung Pro.Net

Die Software für kompaktes  
Holzlistenmanagement



## Kontakt



Innoholz c./o. und GFTT UG  
Hochschulring 1  
15745 Wildau  
[www.innoholz.org](http://www.innoholz.org)

**Ansprechpartner:**  
Mike Lange  
Tel. 03375508211  
Mob. 01792004256  
[office@gftt.de](mailto:office@gftt.de)

Frank Behr  
Tel. 03375508345  
Mob. 01797732512  
[office@gftt.de](mailto:office@gftt.de)

## Die Vorteile

- Nachträgliche Aufteilungen der Listen in Lose/auf Käufer
- Nachträgliche Aufteilungen der Stärkeklasse
- Export/Import von Holzlisten in verschiedenen Formaten
- Versand von Holzlisten direkt aus dem Programm
- Integriertes Kartensystem für Poltergenerierung
- Unterstützung der Kartensysteme MagicMaps © und TOP25/50 © der Landesvermessungsämter
- Lieferschein Erstellung direkt aus dem Programm
- Umkreissuche Polter (wo liegen weitere Polter im Umkreis von x Km um den ausgewählten Polter)
- Käufer/Lieferant/Forstamt/Fuhrunternehmen/ Lohnunternehmen im Programm verwalten
- Stammdatenverwaltung
- WYSIWYG Formulareditor Combit © List and Label 17
- Diverse optionale Schnittstellen
- Holzrechnungsfunktionen
- Ausgabe der Polter in HTML, PDF, JPEG, TIFF, RTF
- Fernwartung/technischer Service per Teamviewer
- regelmäßige Internetupdates
- Mehrplatzfähigkeit (Netzwerkbetrieb mit einem Server)
- Oberfläche anpassbar im Design
- optional: individuelle Anpassung weiterer Funktionen

## Preisliste/Bestellschein für die Software Holzverwaltung Pro.Net und Pro.Net RM

Produkt	Grundpreis in € pro Lizenz	Anzahl Lizenzen	Gesamtpreis in €
Software Holzverwaltung Pro.Net (Holzliste und Polterverwaltung)	249,-		
Software Holzverwaltung Pro.Net RM (Holzliste, Polterverwaltung und Holzrechnung)	349,-		
<b>Summe:</b>			

Alle Preise inklusive 19% Mehrwertsteuer

Den Bestellschein können Sie per Fax **03375 50 82 12** oder Email [office@gftt.de](mailto:office@gftt.de) an uns senden oder bestellen Sie gerne direkt über unsere Vertriebsmitarbeiter (siehe Kontakt). Alle Preise verstehen sich als Preis für eine Einzelplatzlizenz.

## Die Software

### Holzverwaltung Pro.Net

Die Software basiert auf Microsoft © SQL Server Express 2008 R2. Sie bietet eine der schnellsten Erfassungen von Stammholzlisten und Schichtholzlisten.

Folgende Listentypen werden verwendet:

- Stammholzliste (Rundholzlisten)
- Schichtholzliste Sektionsmessverfahren
- Schichtholzliste Mittendurchmesser Stichproben Verfahren
- Schichtholzliste Stirnflächen Verfahren
- Schichtholzliste Stangenholz

### Holzverwaltung Pro.Net

- bietet Holzliste und Polterverwaltung

### Holzverwaltung Pro.Net RM

- bietet Holzliste, Polterverwaltung und zusätzlich Holzrechnung

### Zielkunden/-segmente:

- Forstbetriebsgemeinschaften
- Sägewerke
- Holzhandel
- Holzverkauf

Die Software Holzverwaltung ProNet ist ein Produkt der Fa. Möhle und Braker Datentechnik GbR (MBD) im Vertrieb von Innoholz.

Die technische Abwicklung erfolgt über MBD.

## Anwendungsdarstellung

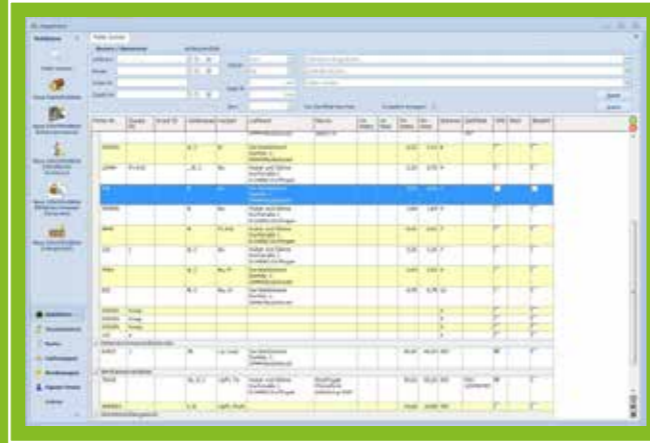

Anlegen Ihrer individuellen Polterlisten je Lieferant

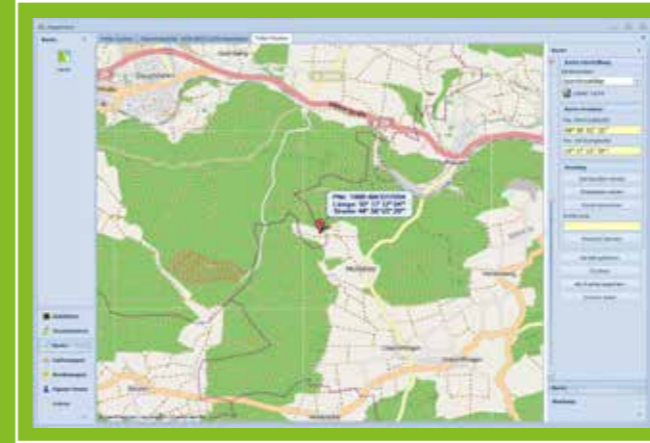

Positionsbestimmung Ihrer Polter mit GPS

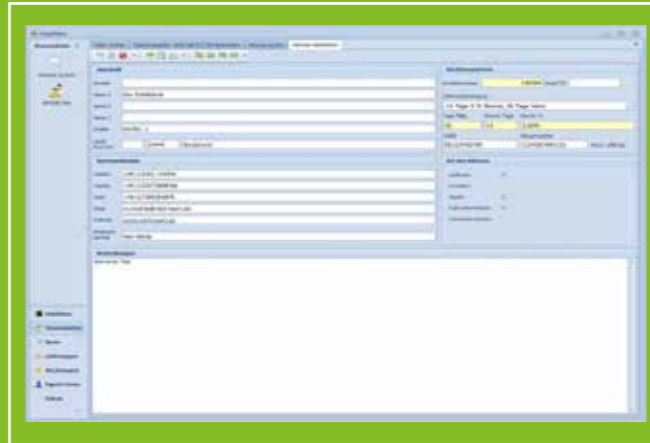

Bearbeitung Ihrer Stammdaten

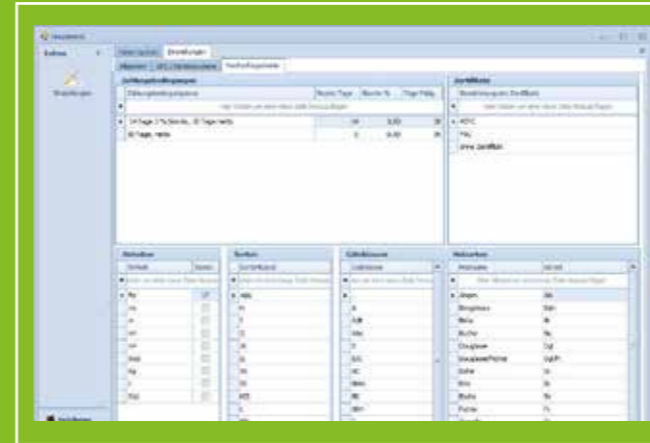

Anlegen Ihrer individuellen Zahlungsbedingungen unter dem Reiter Extras

## Bestellschein für die Software Holzverwaltung Pro.Net und Pro.Net RM

### Rechnungsanschrift

Firma

Name, Vorname

Straße, Nr.

PLZ, Ort

Tel

Fax, E-Mail

### Lieferanschrift (falls abweichend)

Firma

Name, Vorname

Straße, Nr.

PLZ, Ort

Tel

Fax, E-Mail

**Zahlungs- und Lieferbedingungen:** Sie erhalten den zeitlich unbegrenzten Freischaltcode für die Holzverwaltung nach Zahlungseingang. Nach Erhalt der Rechnung geben Sie bitte bei Zahlungen per Überweisung Ihre Kunden- und Rechnungsnummer an.  
**Lizenzbestimmungen:** Bei der erworbenen Software handelt es sich um eine PC-Arbeitsplatzbezogene Lizenz, die nicht an Dritte weitergegeben werden darf. Sie stimmen dieser Lizenzvereinbarung zu.

Ort, Datum

Hiermit bestelle ich die rückseitigen Produkte und akzeptiere die Zahlungs- und Lieferbedingungen

Unterschrift